

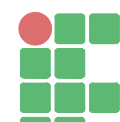

ESQUADRIAS							
PORTAS	Nº	DIMENSÕES (Largura x Altura x Altura do Piso)	ÁREA (m²)	TIPO	DESCRIÇÃO DA ESQUADRIA	QUANT. (unids)	ÁREA TOTAL (m²)
	P1	1,80 2,10 0,00	3,78	ABRIR	PORTA COM MOLDA HORIZONTAL EM VÍDRIO ESPESURA 2, FOLHAS EM 900x2100 CM	02	7,56
	P2	0,90 2,10 0,00	1,89	ABRIR	PORTA FOLHA COM ESTRUTURA DE ALUMÍNIO, FECHAMENTO EM LAMBRÉ, FIXAÇÃO COM PARAFUSOS	10	18,90
	P3	1,60 2,10 0,00	3,36	VAI E VEM	PORTA 2 FOLHAS EM CHAPA DE ALUMÍNIO, 200xVALVEIA COM VÍDRIO DE 4mm, INCLUIR DORÇANOA	01	3,36
	P4	0,90 2,10 0,00	1,89	VAI E VEM	PORTA 1 FOLHA EM CHAPA DE ALUMÍNIO, INCLUIR DORÇANOA COM VÍDRIO DE 4mm, INCLUIR DORÇANOA	03	5,67
	P5	0,94 1,85 0,15	1,39	ABRIR	PORTA 2 FOLHAS COM ESTRUTURA DE ALUMÍNIO, FECHAMENTO EM LAMBRÉ, FIXAÇÃO COM PARAFUSOS	12	16,63
					TOTAL	28	52,12
GRADES							
	Nº	DIMENSÕES (Largura x Altura x Altura do Piso)	ÁREA (m²)	TIPO	DESCRIÇÃO DA ESQUADRIA	QUANT. (unids)	ÁREA TOTAL (m²)
	G1	3,00 2,15 0,00	6,45	ABRIR	GRADIL EM CANTONEIRA "DE 2 X 3/8" DORÇANOA INSTANTÂNEA, TRÊS BARRAS CHATAS 3 X 3/8" HORIZONTAIS E BARRAS CHATAS 3 X 3/8" VERTICAIS, 10 VÍDRIOS FIXAS E 2 MOVEDIS E PONTUAIS EM ESSALTE SINTÉTICO COM VERNIZ EM 2 TONS DE VERMELHAS DO ENTALHE	01	6,45
					TOTAL	1	6,45
JANELAS							
	Nº	DIMENSÕES (Largura x Altura x Altura do Piso)	ÁREA (m²)	TIPO	DESCRIÇÃO DA ESQUADRIA	QUANT. (unids)	ÁREA TOTAL (m²)
	J1	2,00 2,10 1,00	2,20	CORRER	JANELA EM ALUMÍNIO BRANCO DE CORRER, 02 FOLHAS, COM VÍDRIO DE ESPESURA 4mm e FOLHA COM EFEITO ATÉTADO	07	15,40
	J2	1,67 0,50 1,60	0,83	CORRER	JANELA EM ALUMÍNIO BRANCO DE CORRER, 02 FOLHAS COM EFEITO ATÉTADO	01	0,83
	J3	1,55 0,50 1,60	0,78	CORRER	JANELA EM ALUMÍNIO BRANCO DE CORRER, 02 FOLHAS COM EFEITO ATÉTADO	01	0,78
	J4	2,00 0,50 1,60	1,00	CORRER	JANELA EM ALUMÍNIO BRANCO DE CORRER, 02 FOLHAS, COM VÍDRIO DE ESPESURA 4mm e FOLHA COM EFEITO ATÉTADO	08	8,00
	J5	3,70 0,50 1,60	1,85	CORRER	JANELA EM ALUMÍNIO BRANCO DE CORRER, 02 FOLHAS, COM VÍDRIO DE ESPESURA 4mm e FOLHA COM EFEITO ATÉTADO	01	1,85
	J6	0,75 0,50 1,60	0,33	CORRER	JANELA EM ALUMÍNIO BRANCO DE CORRER, 02 FOLHAS, COM VÍDRIO DE ESPESURA 4mm e FOLHA COM EFEITO ATÉTADO	01	0,33
	J7	2,50 1,10 1,00	2,75	CORRER	JANELA EM ALUMÍNIO BRANCO DE CORRER, 02 FOLHAS, COM VÍDRIO DE ESPESURA 4mm e FOLHA COM EFEITO ATÉTADO	02	5,50
					TOTAL	21	32,71

ASSINATURA DO RESPONSÁVEL TÉCNICO			
ASSINATURA DO RESPONSÁVEL TÉCNICO			
ASSINATURA DO CONSTRUTOR			
 <b>INSTITUTO FEDERAL</b> Pará		MINISTÉRIO DA EDUCAÇÃO INSTITUTO FEDERAL DA PARAÍBA DIRETORIA DE GERENCIAMENTO E FISCALIZAÇÃO DE OBRAS DE ENGENHARIA	
TÍPO DE PROJETO		ARQUITETÔNICO	
PROJETO		REFEITÓRIO	
CONTEÚDO		PLANTA BAIXA, PLANTA DE COBERTA	
ENDEREÇO LOCAL		CAMPI MAMANGUAPE, SAPÉ E QUEIMADAS	
DATA		08/03/2016	
ABRIL/2024	1/100	03/04/2016	LOCAL PROJETO
			LOCAL ARQUIVO

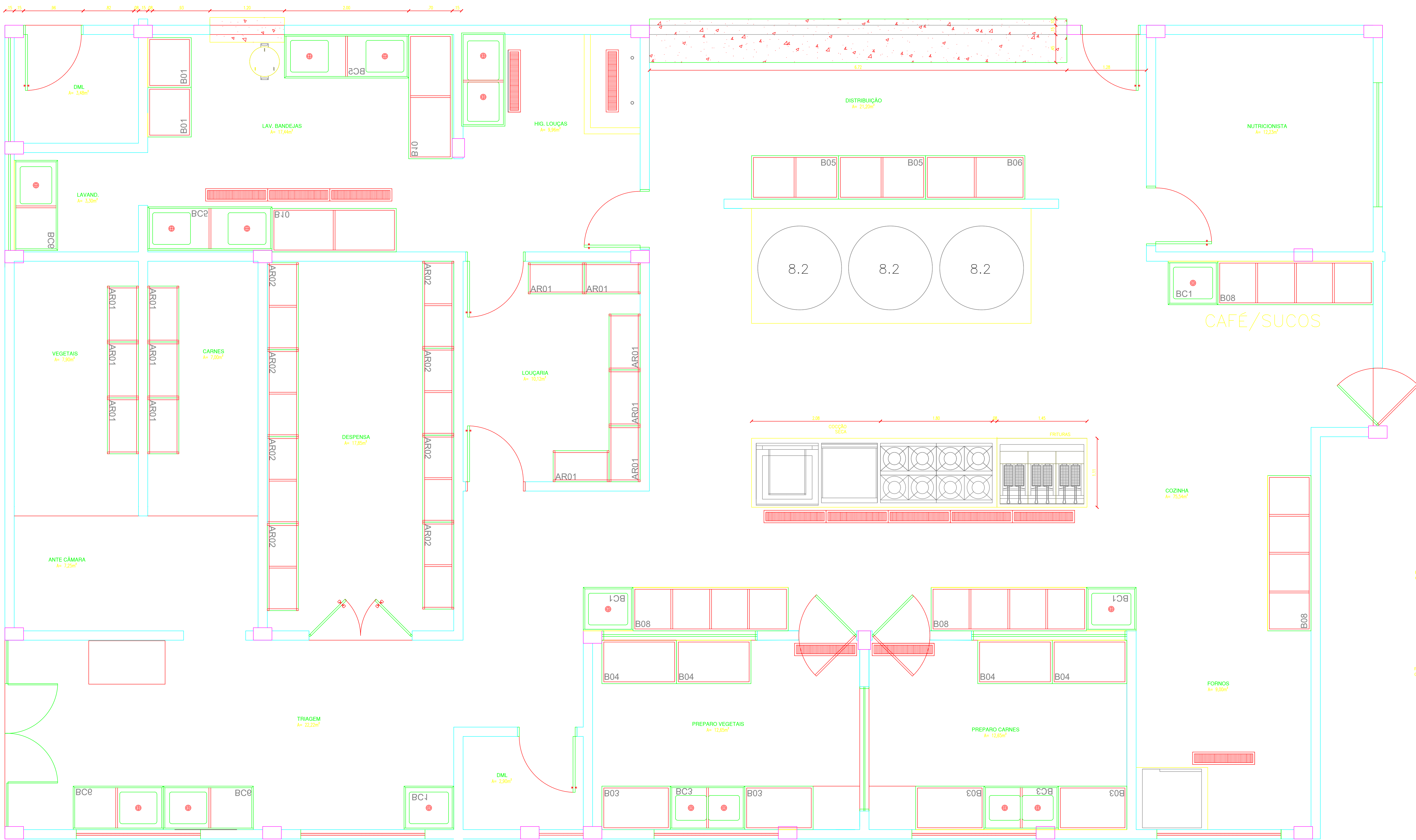



08 DETALHAMENTO COZINHA INDUSTRIAL  
ESCALA: 1/20

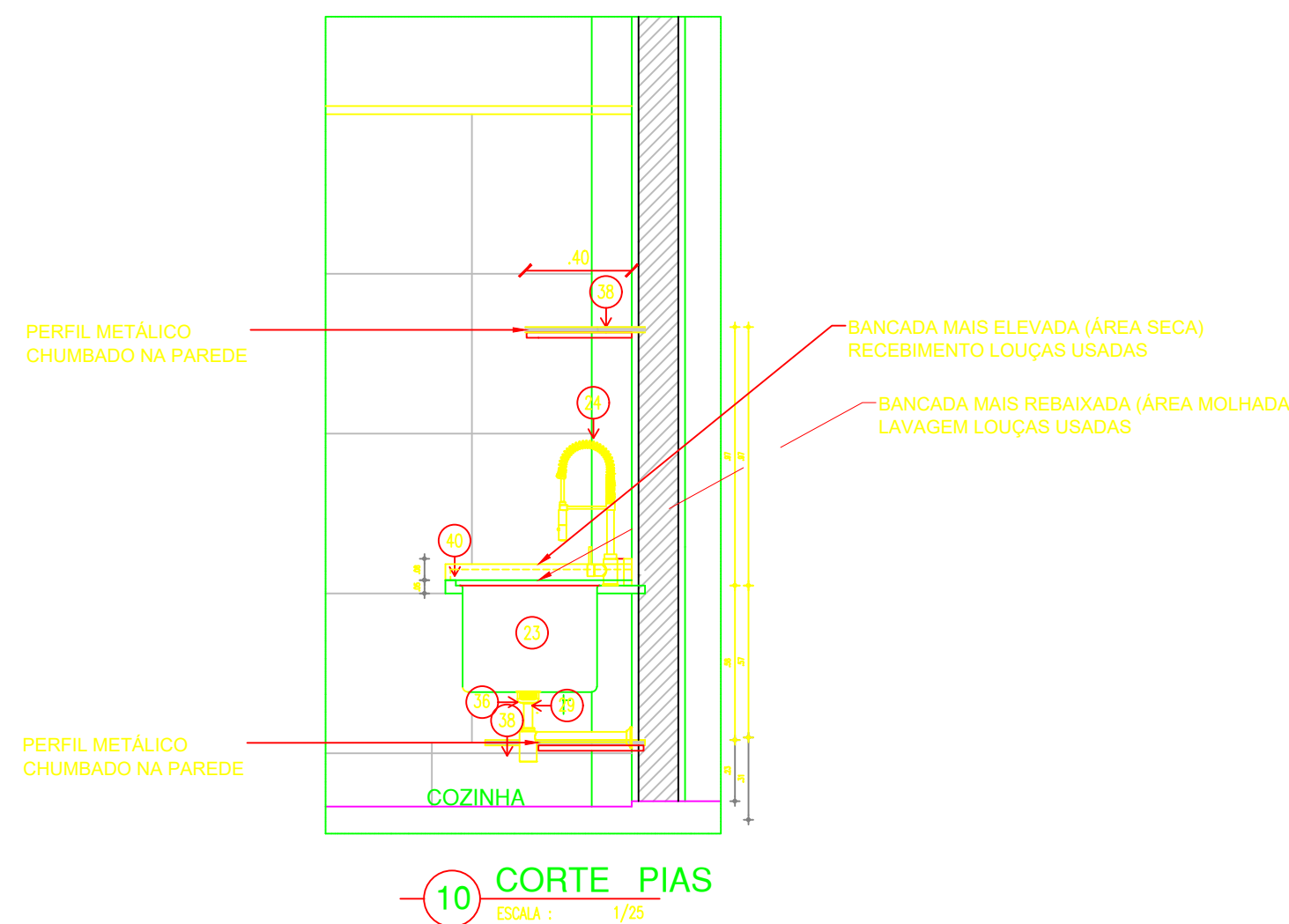
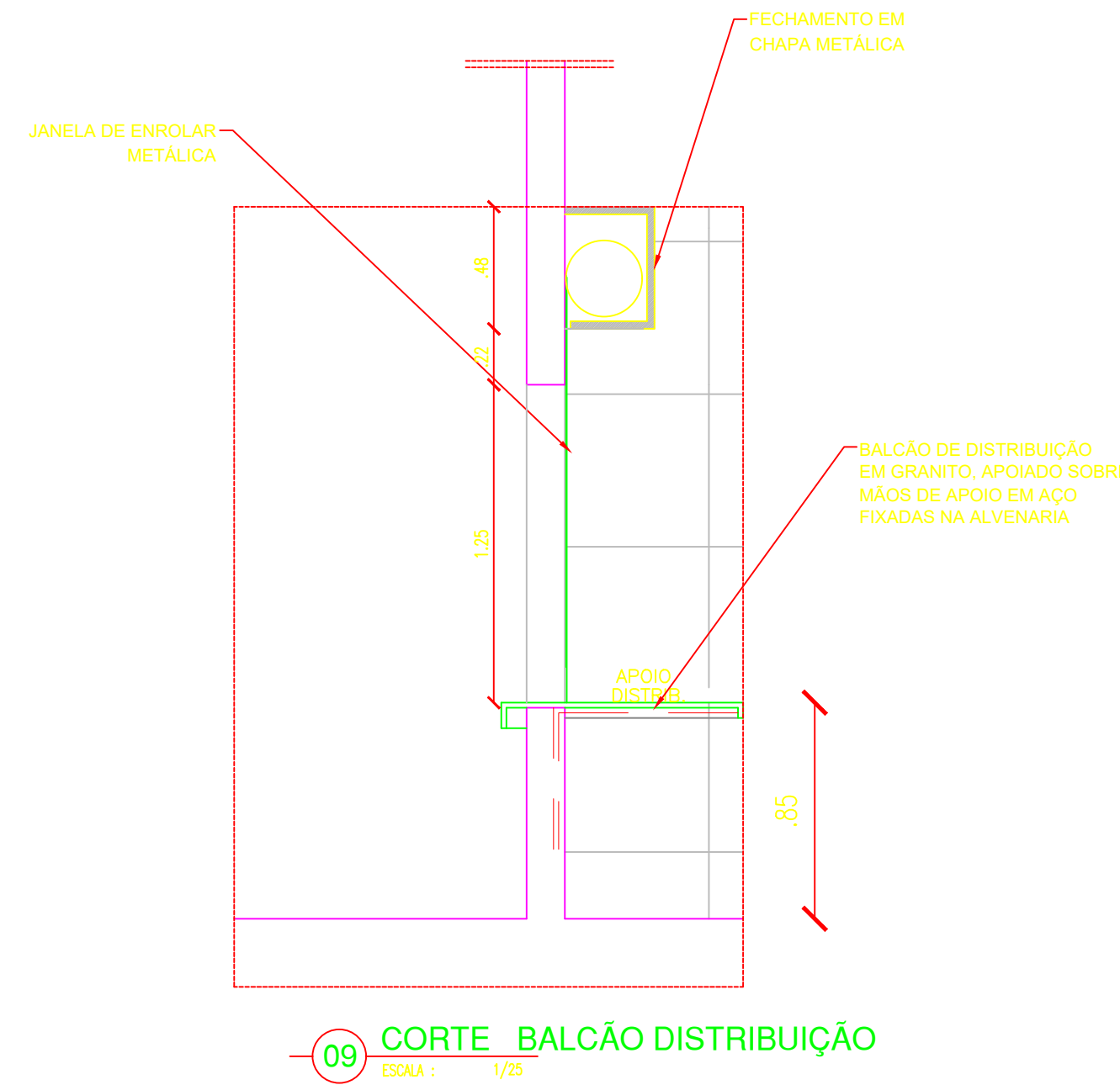

ASSINATURA DO PROPRIETÁRIO

ASSINATURA DO RESPONSÁVEL TÉCNICO

ASSINATURA DO CONSTRUTOR

		MINISTÉRIO DA EDUCAÇÃO INSTITUTO FEDERAL DA PARAÍBA DIRETORIA DE GERENCIAMENTO E FISCALIZAÇÃO DE OBRAS DE ENGENHARIA	
INSTITUTO FEDERAL Paraíba			
TIPO DE PROJETO:		ARQUITETÔNICO	
PROJETO:		REFEITÓRIO	
CONTEÚDO:		DETALHAMENTO COZINHA INDUSTRIAL	
ENDEREÇO / LOCAL:		CAMPI MAMANGUAPE, SAPÉ E QUEIMADAS	
DATA:		02/03	
ABRIL/2024			
ESCALA:		DESENHISTA:	
1/25			
LOCALIZAÇÃO:		LOCALIZADOR:	
		LOCALIZADOR	



03/03

	<b>INSTITUTO FEDERAL DE EDUCAÇÃO, CIÊNCIA E TECNOLOGIA DA PARAÍBA</b>
	Reitoria
	Av. João da Mata, 256, Jaguaribe, CEP 58015-020, Joao Pessoa (PB)
	CNPJ: 10.783.898/0001-75 - Telefone: (83) 3612.9701

Documento Digitalizado Ostensivo (Público)

PROJETOS DE ENGENHARIA - PROJETO ARQUITETÔNICO - CONSTRUÇÃO SEDE PRÓPRIA  
- UNIDADE: CAMPUS MAMANGUAPE - IFPB

Assunto:	PROJETOS DE ENGENHARIA - PROJETO ARQUITETÔNICO - CONSTRUÇÃO SEDE PRÓPRIA - UNIDADE: CAMPUS MAMANGUAPE - IFPB
Assinado por:	Carlos Diego
Tipo do Documento:	Projeto
Situação:	Finalizado
Nível de Acesso:	Ostensivo (Público)
Tipo do Conferência:	Cópia Simples

Documento assinado eletronicamente por:

- Carlos Diego dos Santos Carvalho, ASSISTENTE EM ADMINISTRACAO, em 24/10/2024 08:16:14.

Este documento foi armazenado no SUAP em 24/10/2024. Para comprovar sua integridade, faça a leitura do QRCode ao lado ou acesse <https://suap.ifpb.edu.br/verificar-documento-externo/> e forneça os dados abaixo:

Código Verificador: 1289624  
Código de Autenticação: 4fe0338cbe

